

Ringkøbing Udviklingsforum

OPLÆG OM PROJEKTER, RINGKØBING UDVIKLINGSFORUM ER INVOLVERET I

ONSDAG D. 23. MARTS KL. 18.30

Helhedsplan Ringkøbing 2050

Ringkøbing Udviklingsforums involvering i projekter

1. Ansvarlige for at gennemføre projektet
2. Bidrager aktivt til projektet, men en anden organisation er ansvarlig
3. Støtter op om projektet (økonomi, holdning m.v.)
4. Indgår i en afgrænset del af projektet, men en anden organisation er ansvarlig

Projekter vi er involveret i

- | | |
|---|--|
| 1 | Det Blå Trail |
| 1 | Det Blå Trailcenter |
| 2 | Ringkøbing Station |
| 1 | Stier i Ringkøbing By |
| 1 | Udsigtsplatform på pumpestation ved Rørdrumvej |
| 2 | Velkomstambassadørkorpset |
| 4 | Frivillige i Naturkraft |
| 3 | Naturstien |
| 3 | Gavlmaleri |
| 2 | Grejbanken |
| 4 | Raunonia |

Det Blå Trail



RINGKØBING UDVIKLINGS
FORUM

Baggrund for projektet

Helhedsplan for Ringkøbing 2050

Klimasikringsprojekt: Ringkøbing-Skjern Kommune, Ringkøbing-Skjern Forsyning og Naturkraft

Kontakt til Lokale- og Anlægsfonden: ønske om et projekt, der kombinerer det blå og det grønne stiforløb

Samarbejde med Ringkøbing-Skjern Kommune om projektet

Hovedsponsor: Ringkøbing Landbobank

Øvrige sponsorer: RAH, Vestjysk Landboforening og Erhvervsvækst Ringkøbing



Vonå - Det Blå Trail

Mellem Ringkøbing Fjord & Stadil Fjord

Det Blå Trail Vonåen



Ringkøbing Ro og Kajakklub

Naturkraft

Gl. Sommerlyst

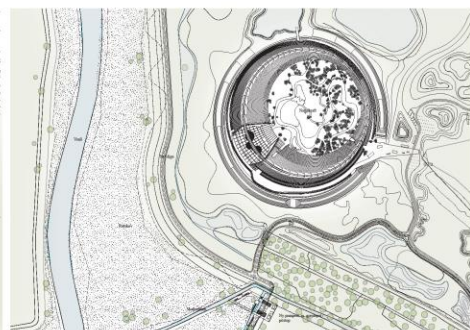

Vonåen har gennem århundreder været en vigtig vandvej, som forbinder Ringkøbing Fjord og Stadil Fjord. Åen snor sig langs vestkanten af Ringkøbing by og videre nordpå, hvor den flankerer det nye Naturkraft. Åen fortsætter nordpå i sit karakteristiske forløb omgivet af rørskov, hvor den bl.a. passerer Gl. Sommerlyst og Engbroen.

Ringkøbing Udviklingsforum og Naturkraft vil med "Det Blå Trail" gerne give mange en mulighed for at opleve de fantastiske naturværdier og dyrelivet både på og langs med åen. Det er en vigtig forudsætning for projektet, at det skal gennemføres i respekt for naturværdierne og dyrelivet, så man kan opleve det, men ikke forstyrre og ødelægge det.

På denne plance illustreres forløbet af Vonåen samt tre af de nedslagspunkter, der er tænkt at skulle indgå i "Det Blå Trail".

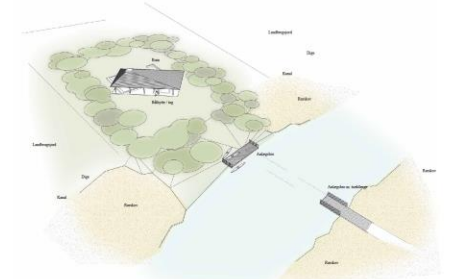
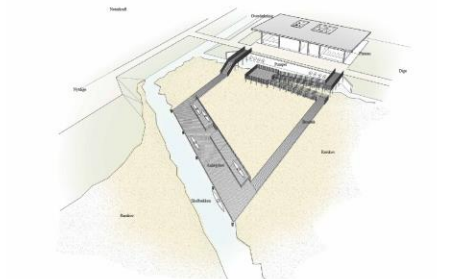
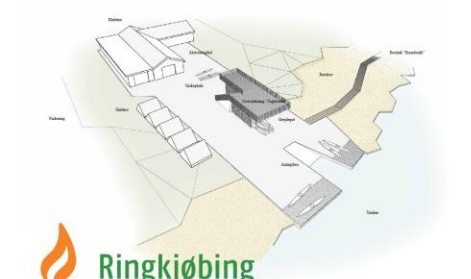

For hundreds of years the river of Vonå has been an important waterway connecting Ringkøbing Fjord with Stadil Fjord. The river winds its way along the western edge of Ringkøbing and from there, northwards, where it passes by the new nature park, Naturkraft. The river continues north in its characteristic course through reeds past such sites as Gl. Sommerlyst and the footbridge, Engbroen.

With "The Blue Trail", Ringkøbing Udviklingsforum and Naturkraft want to give many people the opportunity to experience the fantastic nature and animal life on the river and along its banks. It is an important condition for the project that it is carried out with respect for natural values and animal life, so that one can experience nature without disturbing and destroying it.

This poster illustrates the course of Vonå river and three of the landing places that are being considered for inclusion in "The Blue Trail".

Der Fluss Vonå ist seit Jahrhunderten ein wichtiger Wasserweg, der den Ringkøbing Fjord und den Stadil Fjord miteinander verbindet. Der Fluss schlängelt sich an der Westseite der Stadt Ringkøbing vorbei, weiter nach Norden, wo er neben dem neuen Erlebniscenter Naturkraft verläuft. Er fließt in seinem charakteristischen Verlauf umgeben von Röhricht weiter nach Norden und durchquert dabei u. a. Gl. Sommerlyst und Engbroen.

Der gemeinnützige Verein zur Entwicklung der Stadt „Ringkøbing Udviklingsforum“ und Naturkraft wollen mit „Det Blå Trail“ (Der blaue Pfad) gern vielen Menschen die Möglichkeit bieten, fantastische Naturwerte und das Tierleben auf dem und am Fluss zu erleben. Für das Projekt ist eine wichtige Voraussetzung, dass es mit Respekt gegenüber den Naturwerten und der Fauna durchgeführt wird, damit man diese erleben kann, ohne zu stören oder zu zerstören.

Auf dieser Tafel werden der Verlauf des Vonå sowie drei der Anlaufpunkte dargestellt, die in „Det Blå Trail“ einfließen sollen.

Hovedindhold i Det Blå Trail

Vandvejen ad
Vonåen fra
Stadilfjord til
Ringkøbing
Fjord

Anlægspunkter
langs vonåen

Stisystem langs
med eller tæt
ved Vonåen

Anlægspunkter langs Vonåen

10

1. Det Blå Trailcenter ved Ro- og Kajakklubben
2. Udsigtsplatform ved den nye pumpestation
3. Kano ophalerplads ved Naturkraft
4. Underføring af sti ved broen ved Vestre Ringvej
5. Udsigtsplatform ved pumpestation på Rørdrumvej
6. Opholdssted ved Gl. Sommerlyst
7. Madpakkehus ved Engbroen
8. Fugletårn ved Stadilfjord

Anlægspunkter langs Vonåen 1 - 8

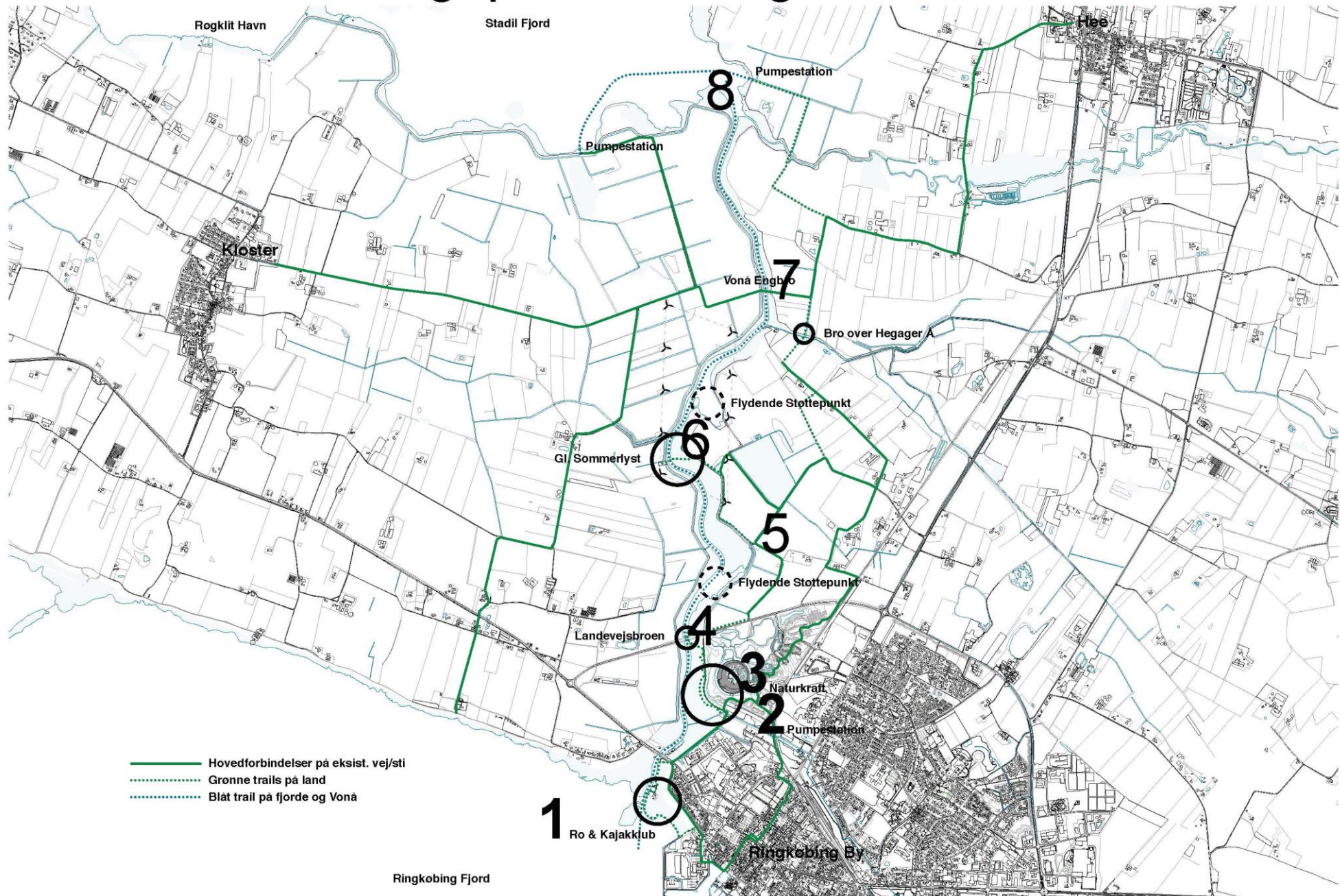

Stisystem langs med eller tæt ved Vonåen

1. Stisystem fra Vestas Halvøen langs med vandlinjen til Ro- og Kajakklubben og videre til broen ved Søndervig Landevej
2. Underføring af sti ved broen ved Søndervig Landevej
3. Stisystem fra diget ved Naturkraft til broen ved Vestre Ringvej
4. Stisystem under broen ved Vestre Ringvej til Rørdrumvej
5. Stisystem fra pumpestation v/Rørdrumvej via trækfærge til Gl. Sommerlyst
6. **Stisystem fra Vesterhede via bro over Hegager å til Engbroen**
7. Stisystem fra Engbroen til pumpestation/fugletårn ved Stadil Fjord
8. Stisystem fra Engbroen til Kloster
9. Stisystem fra Engbroen til Hee
10. Stisystem fra Vesterhede til Ringkøbing (cykel-/gangsti)

Stisystemer vd Vonåen

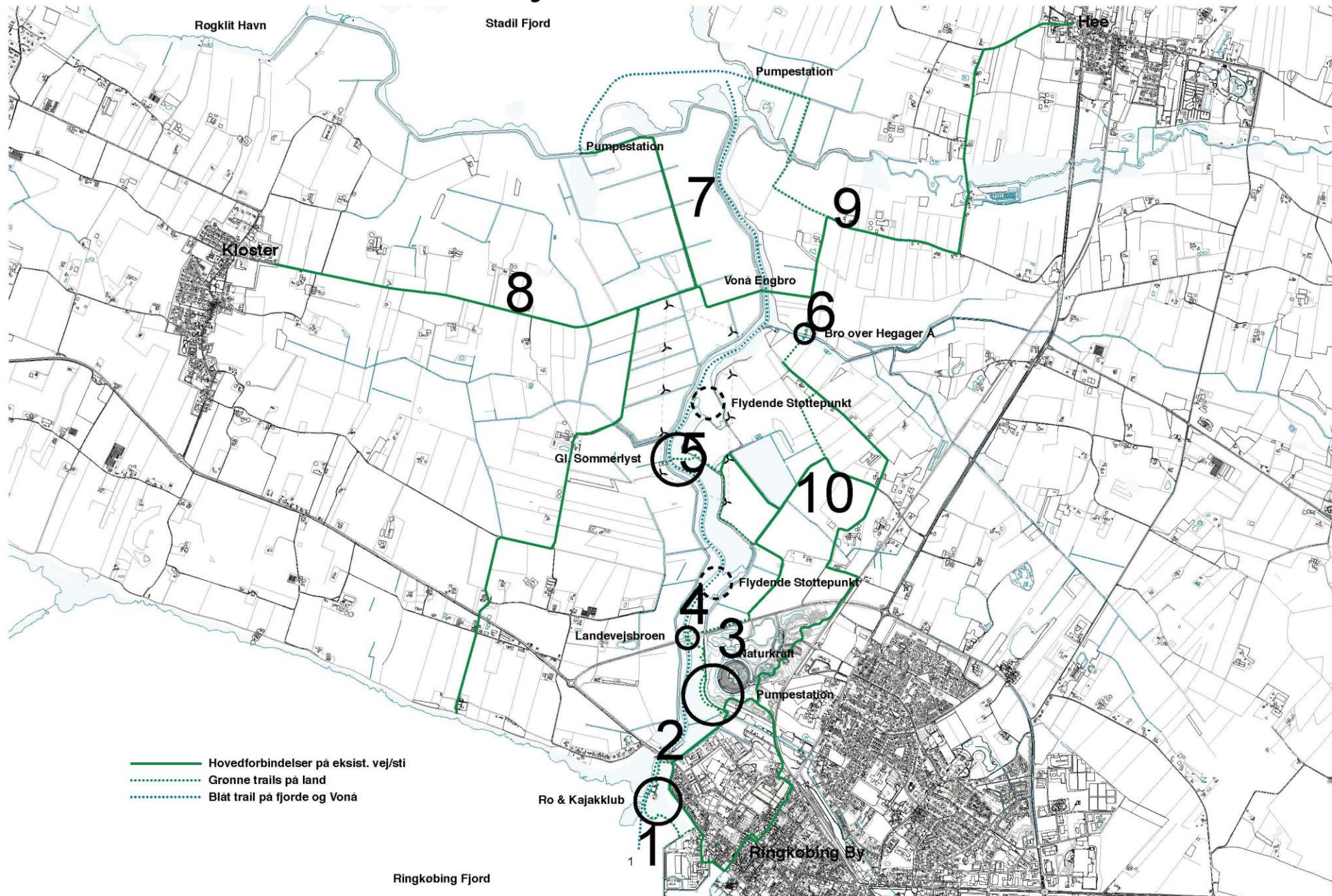

Det Blå Trailcenter

14

- ▶ Understøtter idræts- og motionsaktiviteter i naturen
- ▶ Udgangspunkt for ture til lands og på vandet
- ▶ Formidling af naturen
- ▶ Værksted, vådrum
- ▶ Undervisnings- og mødelokaler
- ▶ Servicefunktioner (toilet, tekøkken)





Ringkøbing Station

Ringkøbing station

Indhold

- ▶ Ungdomshus
- ▶ Cafe (socioøkonomisk virksomhed)
- ▶ Ventesal

RINGKØBING STATION

KONVERTERING TIL UNGDOMSHUS & CAFÉ

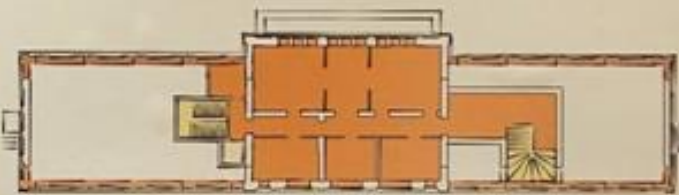
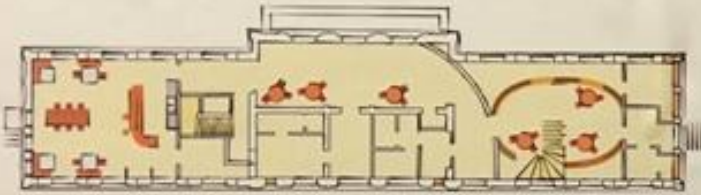

Organisering

- ▶ En almennyttig forening med selvstændig bestyrelse
- ▶ Styregruppe (RKSK, DSB og RUF)

- ▶ Myndighedsbehandling
 - ▶ Brandmyndighedsgodkendelse herunder statiker
 - ▶ Landzonetilladelse
 - ▶ Miljøundersøgelse
 - ▶ § 8 tilladelse (forurenede jord)
 - ▶ Byggesagsbehandling
- ▶ Slots- og Kulturstyrelsen (fredet bygning)
- ▶ Tidsplan
 - ▶ Myndighedsbehandling, udbud m.v. – forår 2022
 - ▶ Ombygning – 2. halvår 2022

Stier i Ringkøbing by

21

- ▶ Stiforløb og byvandring i den indre by
 - ▶ Samarbejde med bevaringsforeningen om at beskrive fx byens historie, arkitektur, kunst m.v. og fortælle om det på forhånd fastlagte stiforløb i byen.
- ▶ Stier rundt om Ringkøbing
 - ▶ Stierne skal være med til at skabe kendskab, sammenhæng og tilgængelighed i hele byen, mellem de ydre og indre boligområder og de forskellige aktiviteter – eksempelvis Alkjær Lukke, Naturkraft, Den blå Trail, Ringkøbing K, Rofi Centret og kommende projekter.
- ▶ Udarbejdelse af QR koder, der beskriver forholdene

Naturstien

- ▶ En 400 m lang og 3 m bred sti, der forbinder Naturkraft med Ringkøbing by
- ▶ Her udfoldes og formidles den vestjyske natur og landskabets kulturhistorie i materialer, mønstre, farver og former
- ▶ Kunstprojektet ejes af kommunen og Naturkraft
- ▶ Stien er budgetteret til 5 mill. kr.
- ▶ Planlægning og beskrivelse koster 150.000 kr. RUF har bidraget med 25.000 kr.



KRAFT SITUATIONSPÅN OG SNIT 1:5000

SILØ
SVÆVEBANER OG FRIT FALD



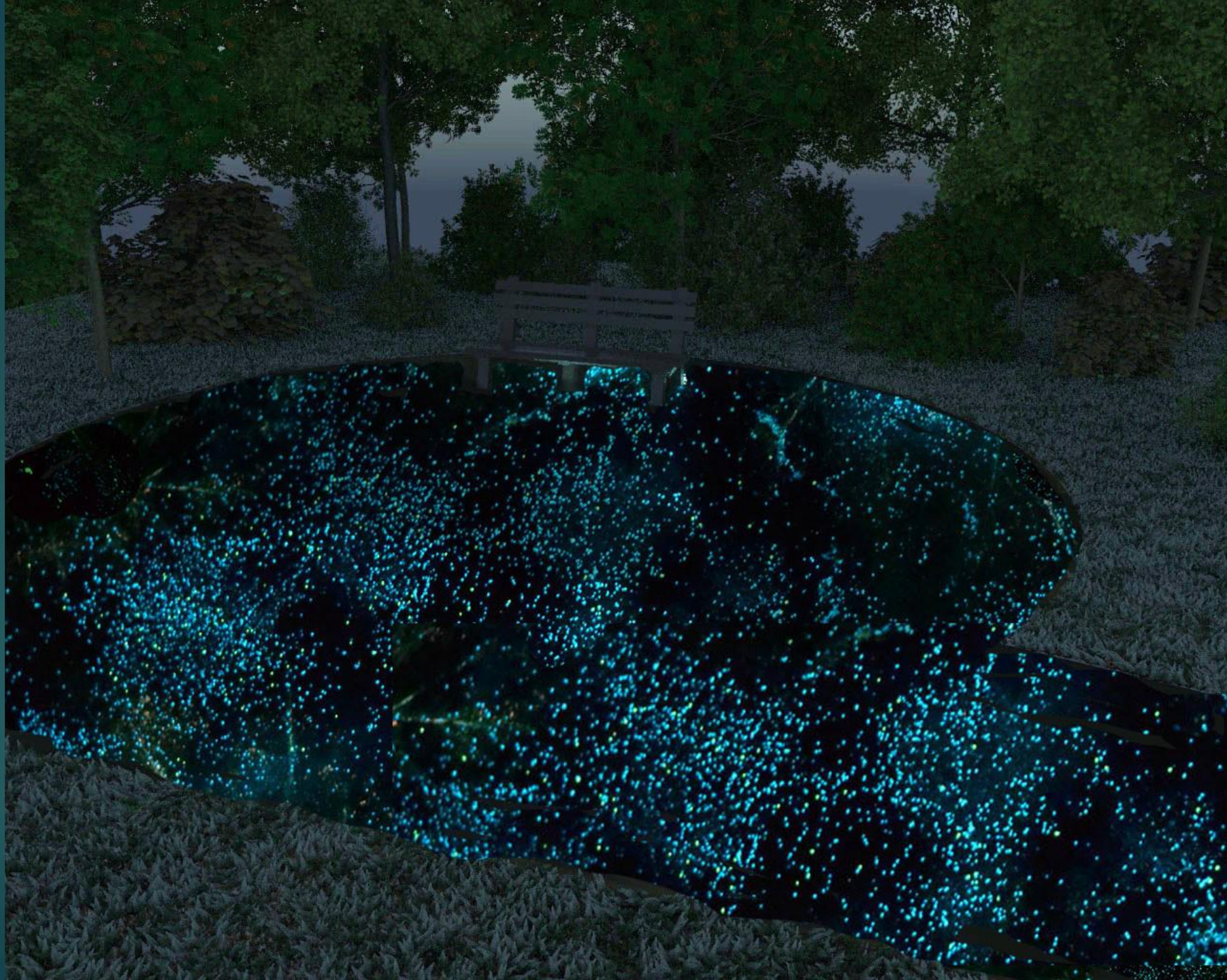



Udsigtsplatform på pumpstation ved Rørdrumvej

Velkomstambassadørkorpsset

27

- ▶ 10 velkomstambassadører i Ringkøbing
- ▶ Vi byder alle tilflyttere (fra andre kommuner) velkommen til Ringkøbing
- ▶ 295 tilflyttere i 2021
- ▶ Alle husstande får egoistbogen (Handelsforeningen)
- ▶ 2 årlige velkomstarrangementer for tilflytter til kommunen

Frivillige i Naturkraft

28

- ▶ Oprettet i 2018
- ▶ Lavede guidede ture for 2000 til byggepladsen
- ▶ Foreningen "Frivillige ved Naturkraft" stiftet i 2021
- ▶ 33 frivillige (formidlere, naturplejere)

Gavlmaleri

- ▶ 3 gavlmalerier i Ringkøbing-Skjern kommune, heraf et i Ringkøbing
- ▶ Regionen og kommunen er initiativtagere
- ▶ Formidle FN's 17 verdensmål gennem 17 forskellige kunstarter, som gentænkes i et gavl-kunstformat
- ▶ Prisen for ét gavlmaleri er 125.000 kr. RUF bidrager med 10.000 kr.

Grejbanken

30

- ▶ Oprettet i et samarbejde mellem Byfora og FrivilligVest
- ▶ Alle foreninger i kommunen kan låne ting af hinanden
- ▶ Administreres af FrivilligVest
- ▶ Foreningen er selv ansvarlig for udlån og vilkår herfor
- ▶ www.frivilligvest.dk/samarbejdsprojekter/grejbanken

- ▶ I Helhedsplan er nævnt etablering af en ferieby i forlængelse af havnen i Ringkøbing
- ▶ Projektejerne har udarbejdet forslag til Raunonia
- ▶ RUF er ikke involveret eller ansvarlig for projektet
- ▶ Vi har påtaget os en formidlingsrolle – skabe debat for tilhængere og modstandere – få alle argumenter på bordet – byrådet træffer beslutning om grundlaget for projektet
- ▶ Forhåbentlig kan vi bidrage til, at den beslutning, byrådet træffer, vil blive respekteret af alle – både tilhængere og modstandere